

## P. DE AR CONDICIONADOS

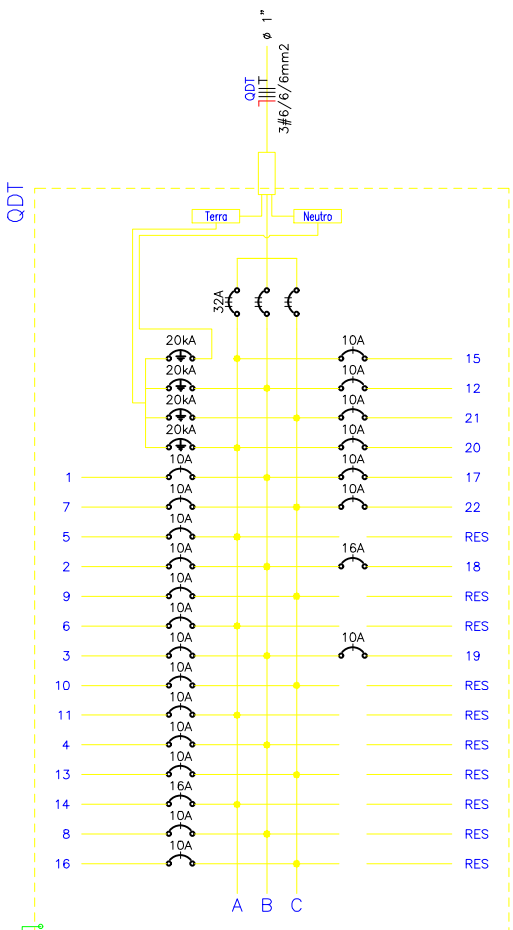

LEGENDA:

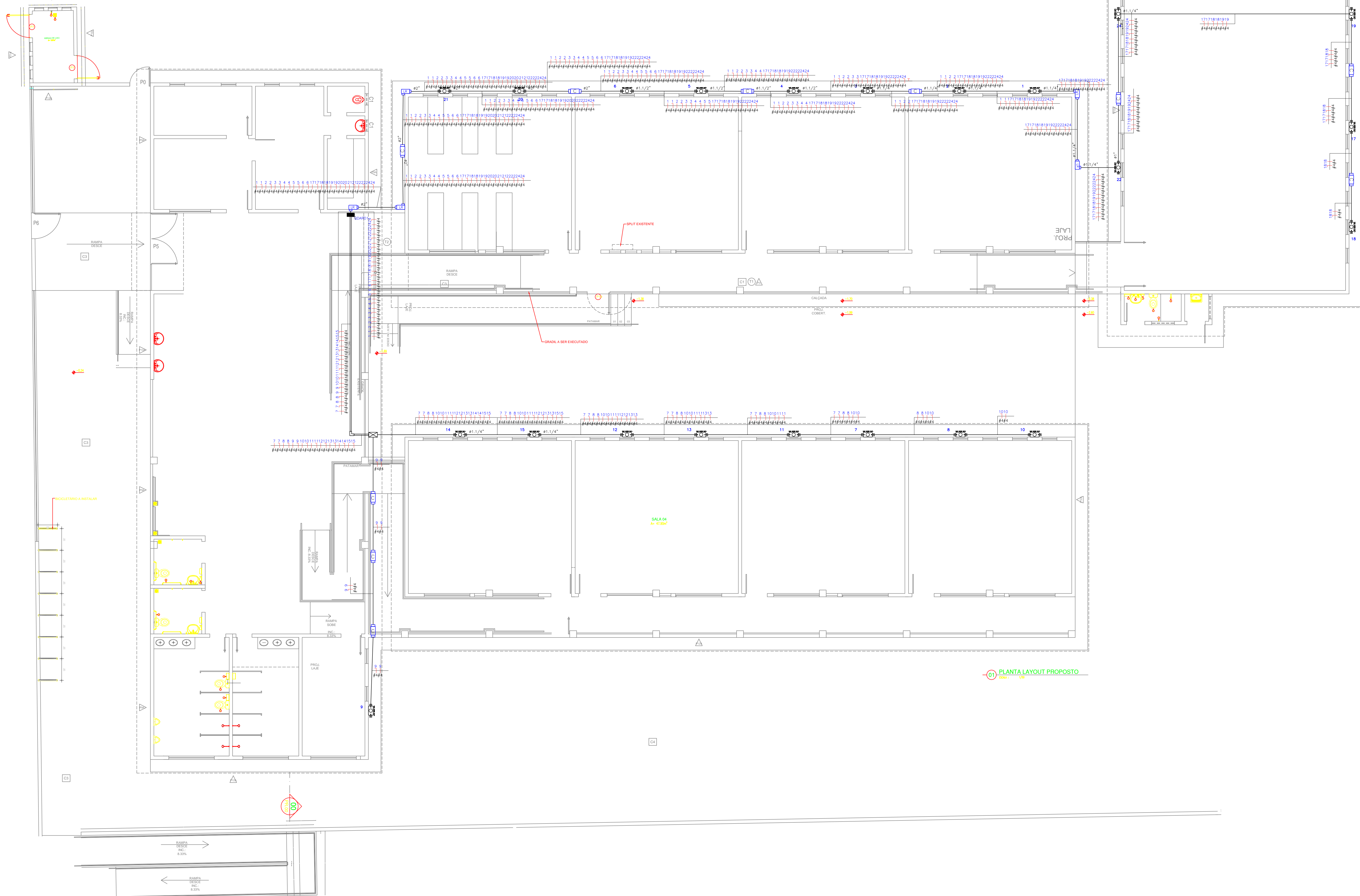
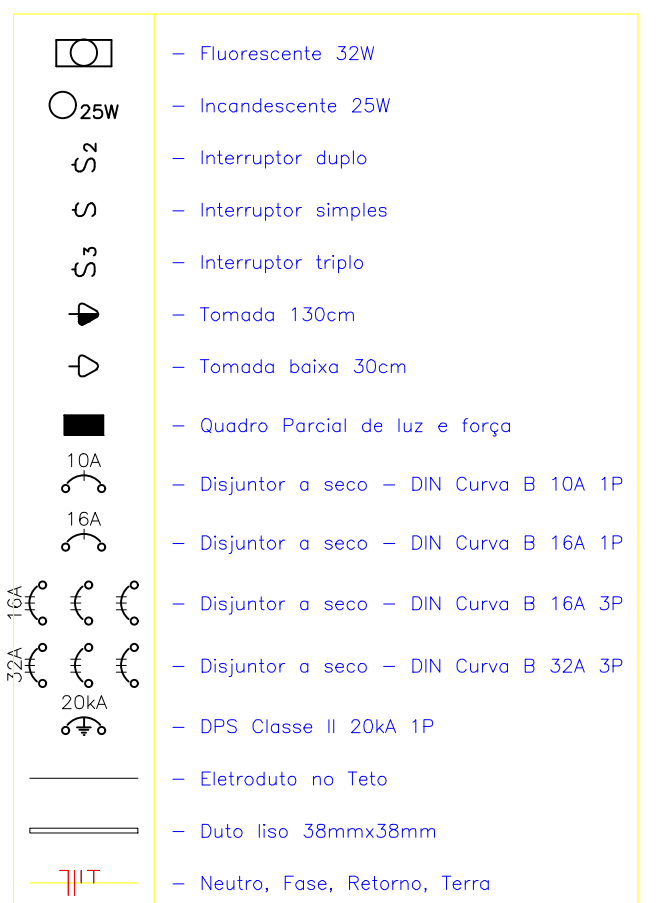

ALDAIR B. DA SILVA  
ENG. ELETRICISTA  
CREA:RN191081017-7

HISTÓRICO		
ALTERAÇÃO	REVISÃO	DATA
1.		
2.		
3.		
4.		
5.		

ARQUITETO(A):	ENGENHEIRO(A) RESPONSÁVEL:	PROPRIETÁRIO:
---------------	----------------------------	---------------



GOVERNO DO ESTADO DO PIAUÍ

SEDUC - SECRETARIA DE ESTADO DA EDUCAÇÃO  
19º GRE - REGIONAL TERESINA

DEPARTAMENTO:  
UNIDADE DE GESTÃO DA REDE FÍSICA

**TÍTULO DO PROJETO:**  
**PROJ. REFORMA E AMPLIAÇÃO UE JOAO SOARES**

ENDEREÇO DO SERVIÇO:  
RUA ARIMATÉIA TITO, S/N, MONTE CASTELO

**TÍTULO DO DESENHO:**  
**PONTOS DE AR CONDICIONADOS**

MUNICIPIO:	ZONA:
TERESINA - PI	URBANA

DESENHO: FASE:  
PROJ.ELÉTRICO

[illegible]

## ELET

1/04

ADAS

SAO 01